

**PLAN DE SITUATION**

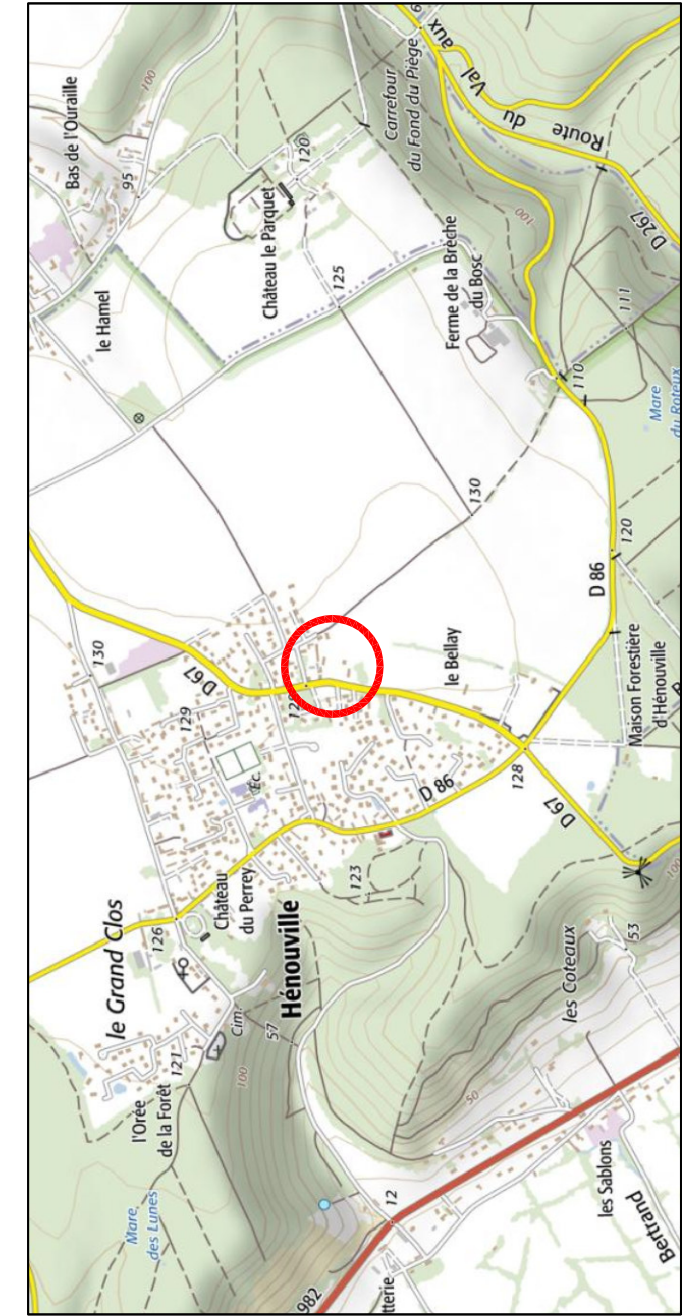

**PLAN D'ENSEMBLE**  
Echelle : 1/1000  
Extrait cadastral

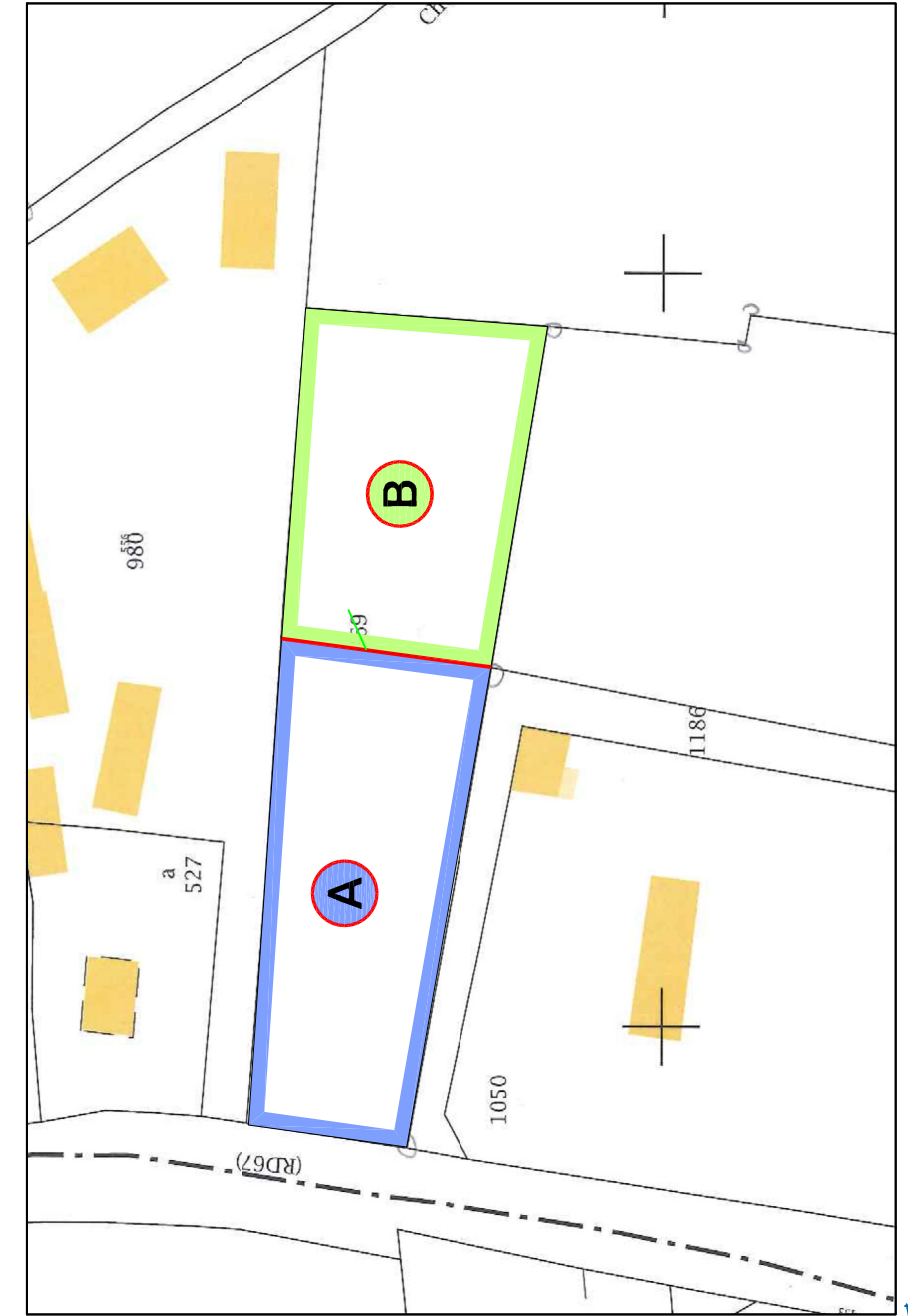

Dossier: R15137\_4-1c

Département de la Seine-Maritime  
**COMMUNE D'HENOUVILLE**  
Route de Saint-Martin

Propriété de Mme LESEIGNEUR Inès  
Cadastrée Section A 869

**LOT A** Terrain à vendre en l'état  
Parcelle A n° 869p ..... **1.636 m²** (Superficie apparente)

**LOT B** Surplus conservé en l'état  
Parcelle A n° 869p .....

Dressé le : 27 Décembre 2017



**Dossier: R15137\_4-1c**  
Yves DELAVIGNE - Richard DOBELIN  
Christian GILLE - Sylvain HENNOCOQUE  
Dominique PFAFF - Joël QUENOUILLE  
Célestins-Experts Associés  
www.euclid-eurotop.fr

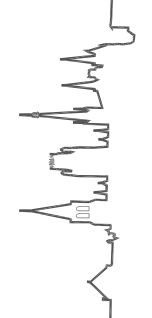

**PLAN DE MASSE**  
Echelle : 1/200

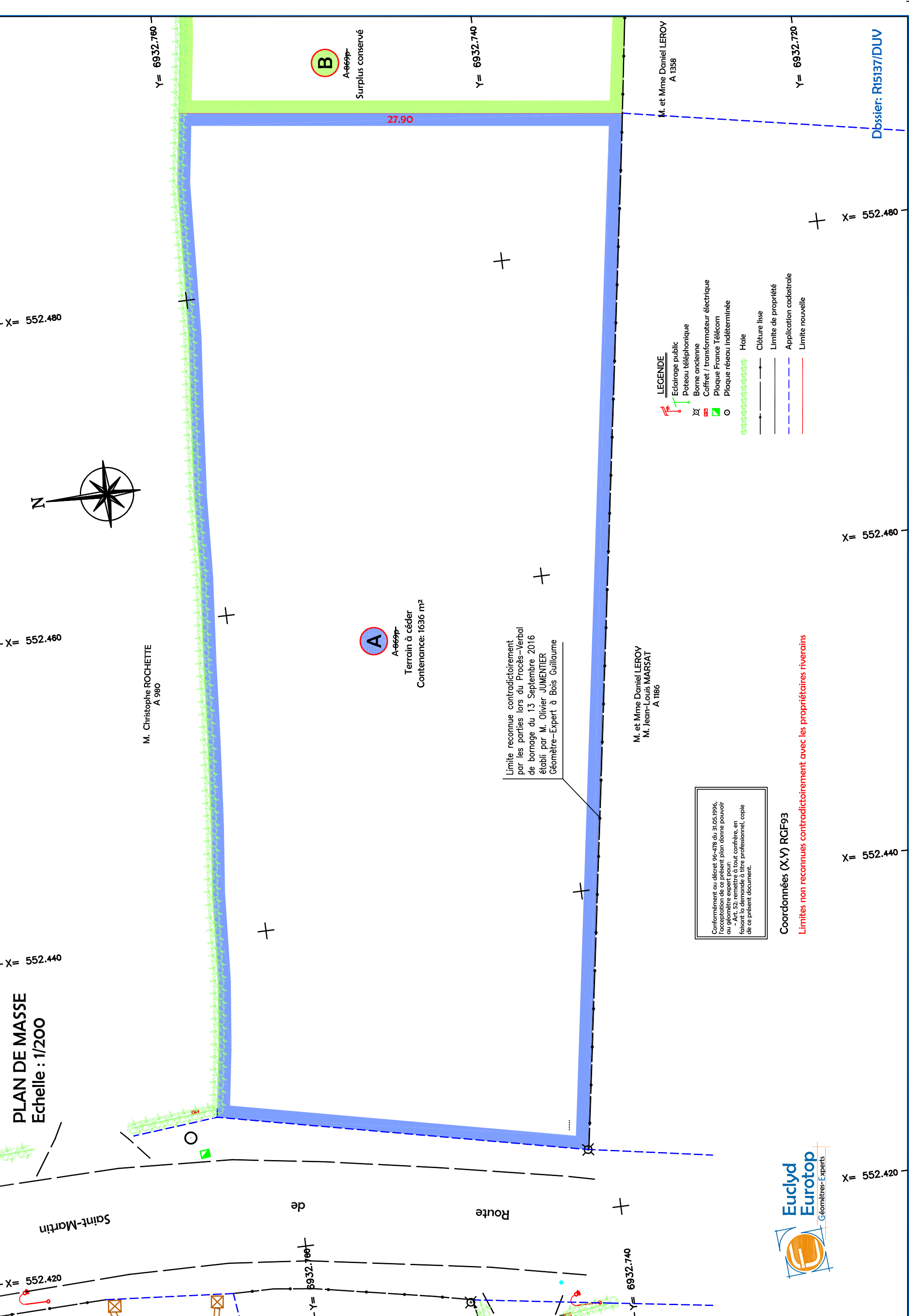

- LEGENDE**
- Éclairage public
  - Limite de propriété
  - Bonne ancienne
  - Coffret / Transformateur électrique
  - Plaque France Télécom
  - Plaque terrain indéterminée
  - Clôture ligne
  - Application cadastrale
  - Limite nouvelle

Coordonnées (X,Y) RCP93  
Limites non reconnues contrairement avec les propriétaires riverains



Dossier: R15137/DUV